

DETALIU MONTAJ
TREPTÉ ACCES
Scara 1:10

SECTIUNEA 1-1

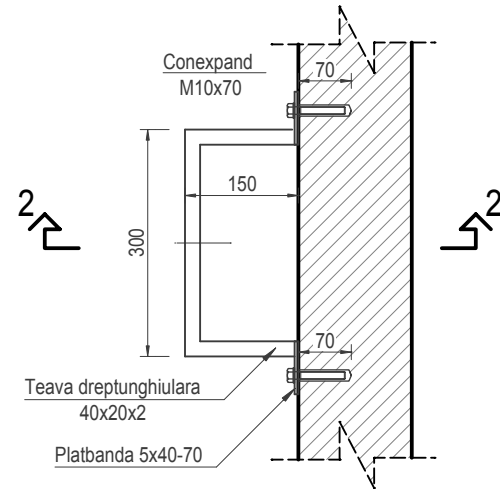

SECTIUNEA 2-2

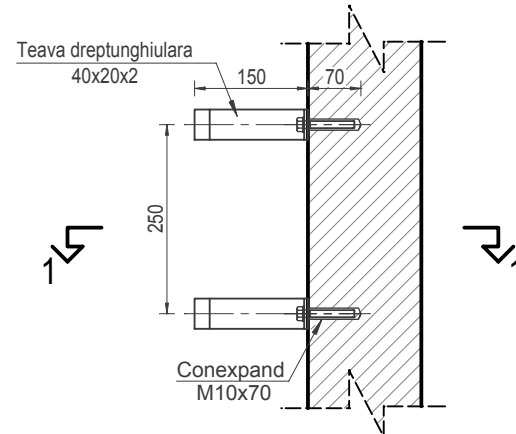

IZOMETRIE

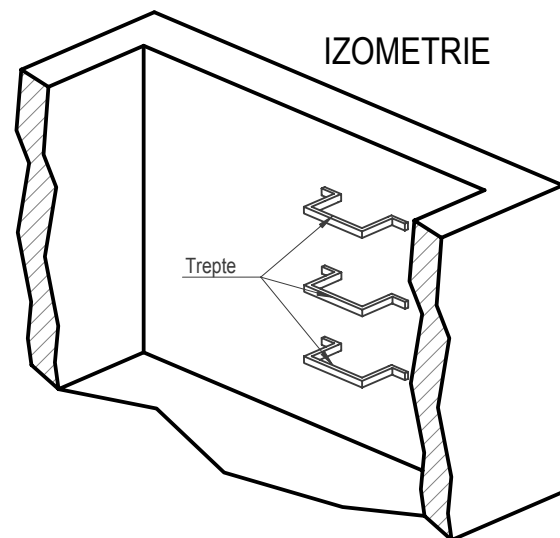

NOTA:
Treptele sunt optionale si se pot realiza din teava dreptunghiulara 40x20x2 sudata pe platbanda 40x5. Dupa realizarea treptei aceasta se galvanizeaza. Treptele se fixeaza pe peretele caminului cu conexpanduri dupa executia elementului de beton.

VEDERE IN PLAN

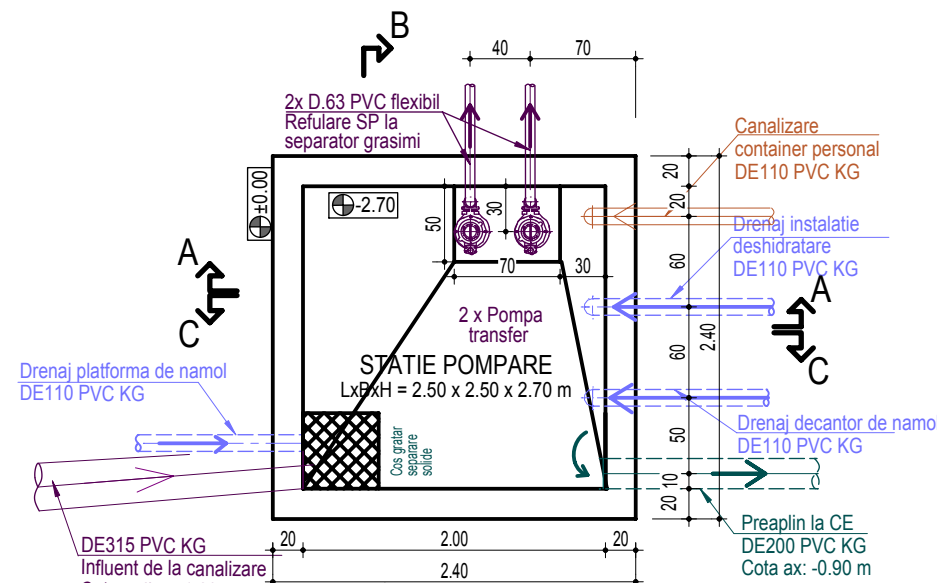

SECTIUNEA C-C

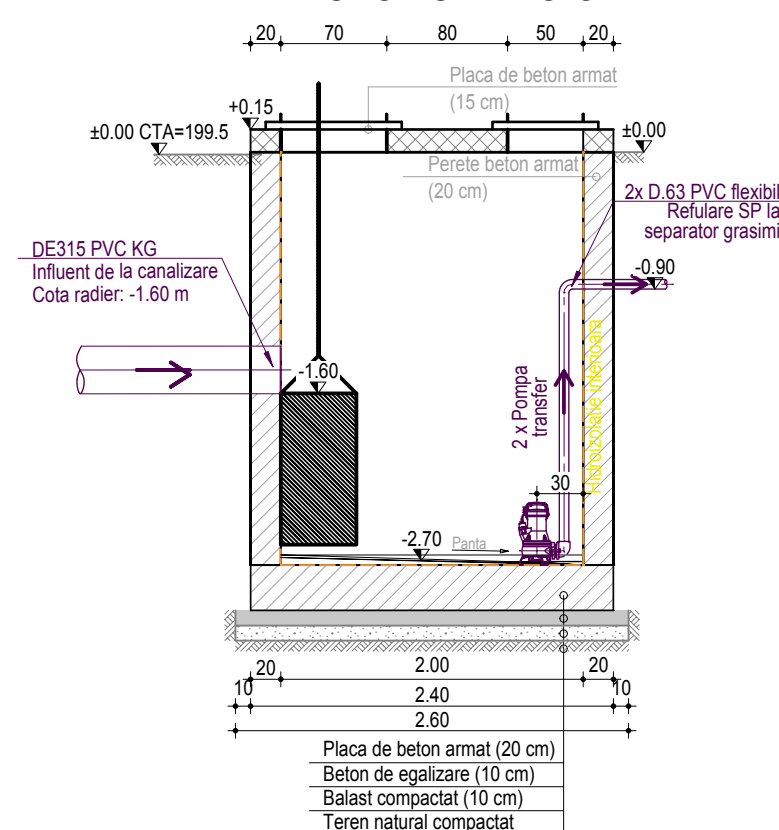

PLAN DISPOZITIE GENERALA
STATIE POMPAE INFLUENT - (SP)
Scara 1:50

SECTIUNEA A-A

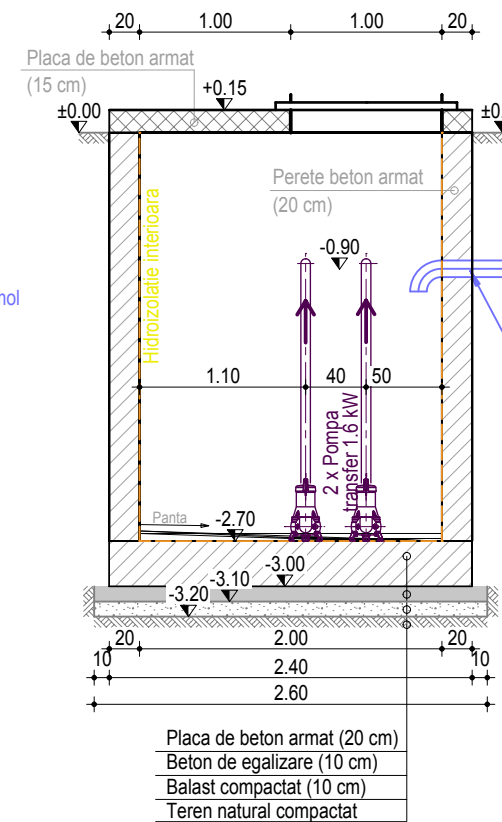

SECTIUNEA B-B

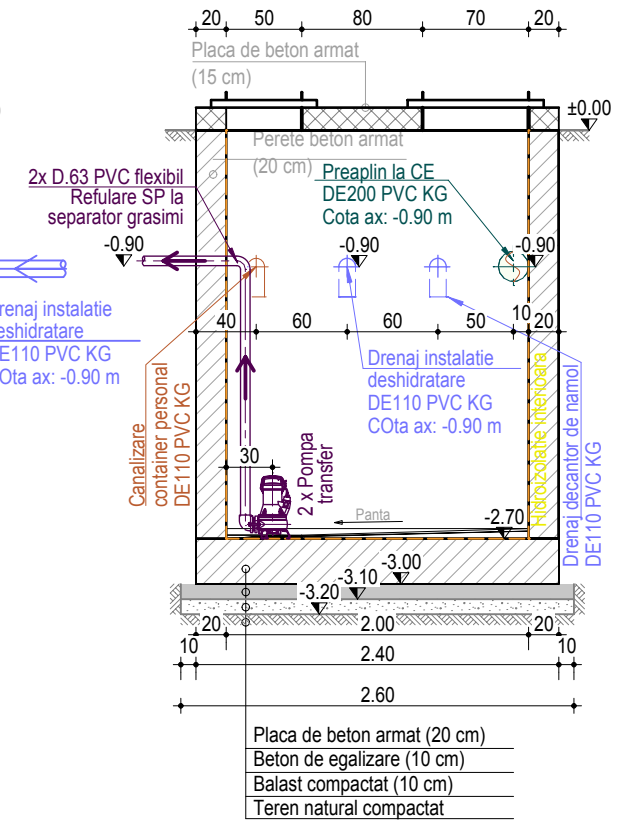

DETALII PLACI PLANSEU

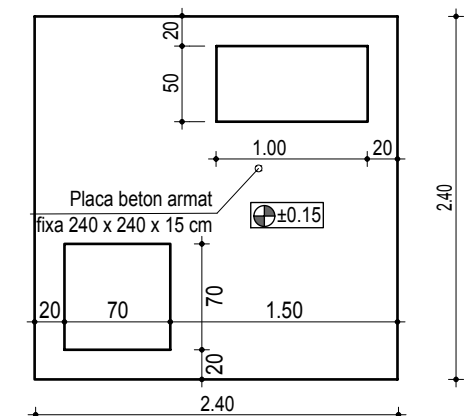

Beton simplu: C8/10 (BC 10 - B150)
Beton armat: C25/30 (BC 30 - B400)
Otel beton: Ø10 PC52
Acoperire beton: 5 cm

NOTA:
Hidroizolatia interioara a acestui bazin este pe baza de ciment aplicata in minim doua straturi. Aceasta prezinta rezistenta la componente chimice ale lichidului vehiculat precum si rezistenta la presiune si contrapresiune.
- la exterior se va aplica o spoiala de bitum in minim doua straturi
- ramele capacelor peste golurile de acces se vor executa conform detaliilor anexate si se vor ingloba in beton.
- piesele de trecere sunt din PVC KG. Etansarea intre piesa de trecere si conducta se va face cu chituri elastice tip MaxFlex900 sau banda Hydrotite

Nota: Toate caminele si bazinele vor fi hidroizolate corespunzator impotriva infiltratiilor.

Verificator/expert	Titlu / Nume	Semnatura	Cerinta	Referat / Expertiza nr / Data
S.C. PANMITI CON S.R.L. CUI RO 10110990, J18/9/1998, Mun. Tg.-Jiu, Str. Aleea Ioan Slavici, Nr.3, Bl.3, Sc.1, Ap.1, Jud. Gorj				Beneficiar: COMUNA CAPRENI Amplasament: COMUNA CAPRENI, JUD. GORJ
Specificatie	Titlu / Nume	Semnatura	Scara	Titlul proiectului: CONSTRUIRE CANALIZARE SI STATIE DE EPURARE APE UZATE, COMUNA CAPRENI, JUDETUL GORJ
SEF PROIECT	ing. Fintina Adrian		1:10, 1:50	Faza: P.T.
PROIECTAT	ing. Vladoiu Gheorghe		Data: 11/2015	Pl. nr.: SE - C1
DESENAT	ing. Vladoiu Gheorghe			Titlul plansei: PLAN COFRAJ - LUCRARI CIVILE STATIE POMPAE INFLUENT - (SP)